Our Lady of Fatima Catholic Church

DECEMBER 31, 2023

25-02 80th Street, East Elmhurst, NY 11370

Telephone (718) 899-2801 Fax (718) 429-6404

Parish Web Site: www.ourladyoffatima-queens.org

E-mail Address: OLFatima11370@msn.com

MASS SCHEDULE

Sunday Liturgy

Saturday 5:00 PM
7:00 PM (Spanish)

Sunday 7:45 AM
9:00 AM (Spanish)
10:30 AM
12:00 PM (Spanish)
5:30 PM

Daily Mass: Monday thru Friday
7:00 AM & 8:30 AM

Thursday: 7:00 PM (Spanish)

Saturday: 8:30 AM

First Fridays and Holy Days:
Announced in the Bulletin

Rectory Office Hours
Monday - Friday 8:30 AM-12Noon, 1:00-4:00 PM
Evenings: 6:30 - 8:30 PM
Sat. 10:00 AM - 3:00 PM / **Sun.** 9:00 AM - 3:00 PM

INFANT BAPTISMS
For children **under 8 years of age,** the sacrament is celebrated the **FIRST** Sunday of the month at 2:00 p.m. Parents must present the birth certificate of the child**.** Both parents and godparents are expected to attend one catechetical session in advance, on the Wednesday before the baptism, at 7:00 pm.

SACRAMENTS OF CHRISTIAN INITIATION
Before being fully initiated into the sacramental life of the Church, **children over the age of 7** will need catechetical preparation through the RCIA process. **Teenagers** and **adults** will participate in **separate** RCIA processes.

CONFIRMATION** and **COMMUNION
For those already baptized, preparation for these Sacraments will take place according to the person's age and knowledge of the Catholic Faith. For further information contact the Office of Faith Formation Program.

MARRIAGES
Couples should contact the parish office at least **six months in advance** to make the proper arrangements for the Sacrament of Matrimony.

ANOINTING OF THE SICK
Please contact the parish office.

RECONCILIATION
A priest is available for Confessions on Saturday afternoon from 3:30PM - 4:30PM; and by individual appointment or when requested.

PARISH DEVOTIONS
Our Lady of Fatima Novena and Rosary
Monday 7:30 pm.

***FIRST FRIDAY*:** Exposition: Holy Hour 6:30 pm, followed by Benediction & Mass at 7:30 pm.

The Pastoral Staff
Rev. Darrell Da Costa, *Pastor*
Rev. Ricardo A. Perez, *Parochial Vicar*
Deacon Marco Lopez, *Permanent Deacon*
Rev. Gabriel A. Ahiarakwem,
Elmhurst Hospital Chaplain
Mrs. Alcira Gamez, Parish Secretary
Miss Leslie De Paz, Financial Secretary
Miss Maria Gracia Matubis, Music Director
Mrs. Asuncion Dabao, Salvador, Trustee
Miss Esmeralda Hidalgo, Trustee
Mrs. Margaret Rogers, School Principal
25-38 80th Street 718-429-7031
Miss Iris Flores, Director of Faith Formation
religiouseducationolf@gmail.com 718-457-3457
Wed to Sat 10:30-1:30PM and Mon to Fri 5:30- 8:30PM
Sundays CLOSED

BAUTIZO DE NIÑOS
*Para los **niños menores de los 8 años** de edad, se celebra el sacramento el **SEGUNDO** y el **CUARTO** domingo del mes a las 2:00 pm. Los padres deben presentar el certificado de nacimiento del niño. Ambos padres y padrinos deberán asistir a una instrucción catequética, la noche del Miercoles anterior al bautizo a las 7:00 pm.*

SACRAMENTOS DE LA INICIACIÓN CRISTIANA
*Con el propósito de participar plenamente en la vida sacramental de la Iglesia, los niños **mayores de los 7 años** de edad, necesitarán prepararse en el proceso de Iniciación Cristiana Para Niños. Los **jóvenes** y los **adultos** se prepará n separadamente en el proceso del RICA.*

CONFIRMACIÓN Y COMUNIÓN
Para los que ya están bautizados, la preparación para estos Sacramentos se llevará a cabo de acuerdo con la edad de la persona y su conocimiento de la Fe Católica. Para más información comunicarse con la Oficina de Formación de la Fe.

MATRIMONIOS
*La pareja deberá de comunicarse con el despacho pastoral y hacer su solicitud **minimo seis meses** antes de la fecha de la boda, para entrevistarse con el sacerdote e iniciar la preparación matrimonial.*

UNCIÓN DE LOS ENFERMOS
Favor de comunicarse con el despacho pastoral.

RECONCILIACIÓN
Un sacerdote está disponible para confesiones los sábados de 3:30PM- 4:30PM; y con cita individual o cuando se solicita.

DEVOCIÓN AL DIVINO NIÑO
Ultimo Viernes de cada mes. Misa - 7:00 pm
GRUPO SAN JOSÉ - Cada miercoles a las 7:30 pm

SATURDAY, DECEMBER 30
8:30 am - Jimmy & Alcira Gamez
56th Wedding Anniversary
5:00 pm - Peggy Vida ┼
7:00 pm - Familia Ortiz Bermudez
Dando gracias al Señor de la Misericordia

SUNDAY, DECEMBER 31
7:45 am - For the People of the Parish
9:00 am - Acción de Gracias a la Virgen de Fátima
10:30 am - Guadalupe Castillo
Happy Healthy 15th Birthday
12:00 noon - Familia Piedrahita-Ortega
Bendiciones para la familia
5:30 pm - Alba & Ferdinand Del Valle
Congratulations 50th wedding anniversary.

MONDAY, JANUARY 1
7:00 am - NO MASS - NEW YEAR'S DAY
8:30 am - Romero-Saint-Lauren Family ┼
10:30 am - Solemnity of the Blessed Virgin Mary
12:00 noon - Solemnidad de María Santísima,
Madre de Dios

TUESDAY, JANUARY 2
7:00 am - All Souls of Purgatory ┼
8:30 am - Peter Lobo ┼

WEDNESDAY, JANUARY 3
7:00 am - All Souls of Purgatory ┼
8:30 am - Sylvia Pereira ┼

THURSDAY, JANUARY 4
7:00 am - Msgr. Edward Breen ┼
8:30 am - Mercedes Latorre ┼
7:00 pm - Misa Comunitaria

FRIDAY, JANUARY 5
7:00 am - Aurora Luna ┼
8:30 am - John T. McEvoy ┼
7:30 pm - Alfred Pereira ┼

SATURDAY, JANUARY 6
8:30 am - Marie Miranda ┼
5:00 pm - Joseph & Rose Avitabile ┼┼
7:00 pm - Alexis Negreros ┼
8:30 pm - Virgen de La Nube

SUNDAY, JANUARY 7
7:45 am - For the People of the Parish
9:00 am - Mercedes Latorre ┼
10:30 am - Peter Miranda ┼
12:00 noon - Ana y José Rodriguez ┼┼
5:30 pm - Pat Ruotolo ┼

Pray For the Sick of Our Parish Family

Maria Faro, Jack Accardi, John Stocks, Keanu Paulino, Anthony Moreno, Vincent Carey, Virginia Carione, Penelope Cortlyn Abulencia, Angelo Carione, Jesus Dario Benavides and Michael Pulaski.

Pray For the Deceased of Our Parish Families

Beatrice Peras, Alicia Barrionuevo, Gabriel A. Arango, Irma Puello, Eileen Diaz, Laura Diaz, Martha Quintero, Margarita Caraballo, Emilia Patino, Manuel Ortega, Pat Ruotolo & Lilia & Antonio Iraola.

The Holy Family of Jesus, Mary and Joseph

TODAY'S READINGS

First Reading - **Sirach 3:2-6, 12-14**: God honors the authority of parents. Respecting one's father and mother brings blessings, atonement for sins, and longevity. Caring for aging parents is a lasting act of kindness.

Responsorial Psalm – **Psalm 128**: Those who revere the Lord and follow His ways are blessed. They will prosper in their work, have a fruitful family, and witness Jerusalem's prosperity throughout their lives

Second Reading – **Colossians 3:12-21:** As God's chosen, embrace compassion, kindness, humility, and patience. Forgive as the Lord forgave you and let Christ's peace rule your heart. In all things, act with thankfulness to God.

Gospel – **Luke 2:22-40:** Joseph and Mary presented Jesus at the temple, fulfilling the law. Simeon, guided by the Holy Spirit, recognized Jesus as the Messiah, prophesying His impact and Mary's future sorrow. The prophetess Anna also acknowledged Jesus, praising God and speaking of Him to those awaiting Jerusalem's redemption. Afterward, they returned to Nazareth, where Jesus grew strong and wise, with God's favor.

young-catholics.com

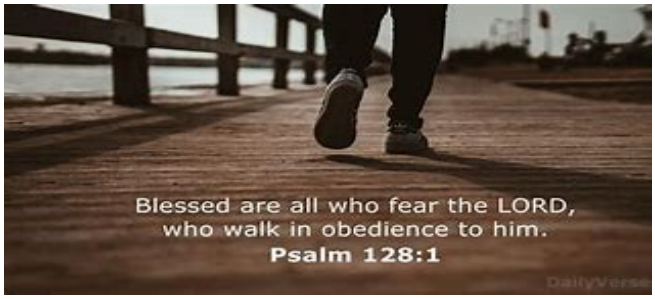

LECTURAS DE HOY

Primera lectura – **Eclesiástico 3:2-6, 12-14:** Dios honra la autoridad de los padres. Respetar al padre y a la madre trae bendiciones, expiación por los pecados y longevidad. Cuidar a los padres ancianos es un acto de bondad duradero.

Salmo responsorial – **Salmo 128:** Los que reverencian al Señor y siguen sus caminos son bendecidos. Prosperarán en su trabajo, tendrán una familia fructífera y serán testigos de la prosperidad de Jerusalén a lo largo de su vida.

Segunda Lectura – **Colosenses 3:12-21:** Como escogidos de Dios, abraza la compasión, la bondad, la humildad y la paciencia. Perdona como el Señor te perdonó a ti y deja que la paz de Cristo gobierne tu corazón. En todas las cosas, actúen con gratitud a Dios.

Evangelio – **Lucas 2:22-40:** José y María presentaron a Jesús en el templo, cumpliendo la ley. Simeón, guiado por el Espíritu Santo, reconoció a Jesús como el Mesías, profetizando su impacto y el dolor futuro de María. La profetisa Ana también reconoció a Jesús, alabando a Dios y hablando de Él a los que esperaban la redención de Jerusalén. Después, regresaron a Nazaret, donde Jesús se hizo fuerte y sabio, con el favor de Dios.

READINGS FOR THE WEEK

Monday: Nm 6:22-27/Gal 4:4-7/Lk 2:16-21 (18)
Tuesday: 1 Jn 2:22-98 / Jn 1:19-28 (205)
Wednesday: 1 Jn 2:29-3:6 / Jn 1:29-34 (206)
Thursday: 1 Jn 3:7-10 / Jn 1:35-42 (207)
Friday: 1 Jn 3:11-21 / Jn 1:43-51 (208)
Saturday: 1 Jn 5:5-13 / Mk 1:7-11 or Lk 3:33-38 (209)

FROM THE PASTOR'S DESK:
Dear Parishioners

This Sunday is the Feast of the Holy Family. The family is the basic unit of society. The Christian Family is a Domestic Church. In Article 2204, the Catechism of the Catholic Church describes the Christian Family in this way, "It is a community of faith, hope, and charity; it assumes singular importance in the Church, as is evident in the New Testament." The Catechism goes on to note in Article 2205, "It is called to partake of the prayer and sacrifice of Christ. Daily prayer and the reading of the Word of God strengthen it in charity. The Christian family has an evangelizing and missionary task."

The account of the gospel today reminds me of what we can see happening when we go to church, if we are blessed to see it. It is a blessing to see families coming to church. In Our Lady of Fatima there are families who are involved in serving in the church. I have been blessed to see parents and children serving in ministries at the same Mass. I have seen parents serving as ministers of Communion while a child is singing in the choir. I have seen parents serving as ministers of hospitality while their child or children are serving as altar servers. Let us not forget the grandparents as well. I have seen grandparents praying in the pews while their family members are serving in some ministry. Some grandparents are serving as well. It is a beautiful sight to see. It comes from passing on the faith at home. It is a faith that has come from receiving the gift of God's word and the sacraments proclaimed and celebrated in the Universal Church as we experience it in our parish churches.

In the Gospel today, we see a familiar experience of people interacting in the worship space. Joseph and Mary with the Baby Jesus are talking with Simeon and the prophetess Anna. Anna then goes and tells others about the Christ Child. After Mass, I see families greeting each other and meeting me at the door. We talk about things that took place or things that are going to take place. We talk about how everybody is doing and what we need to pray for in the family and outside the family. This is good and a gift from God as long as we have Jesus at the center.

We notice that in the gospel Simeon, Anna, Mary and Joseph were all following the Spirit of God, who was guiding them in their lives. Their meeting and talking was not about gossiping or some worldly desire. They wanted to be holy, close to God. Being Christ-centered is the way our families can be centers of faith, hope and charity that can change the world for the better. Let us ask our Blessed Mother, whose Solemnity is the first of January, the start of the New Year, to help us to be holy and help all families to be holy. Our Lady of Fatima you are the Mother of God and our Mother. Please pray for us.

Rev. Darrell Da Costa

DESDE EL ESCRITORIO DEL PASTOR:
Queridos Feligreses

Este domingo es la fiesta de la Sagrada Familia. La familia es la unidad básica de la sociedad. La Familia Cristiana es una Iglesia Doméstica. En el artículo 2204, el Catecismo de la Iglesia Católica describe a la Familia Cristiana de esta manera: "Es una comunidad de fe, esperanza y caridad, posee en la Iglesia una Importancia singular como aparece en el Nuevo Testamento". El Catecismo continúa señalando en el artículo 2205: "Está llamada a participar de la oración y del sacrificio de Cristo. La oración cotidiana y la lectura de la Palabra de Dios la fortalecen en ella la caridad. La familia cristiana es evangelizadora y misionera".

El relato del Evangelio de hoy me recuerda lo que podemos ver que sucede cuando vamos a la iglesia, si tenemos la bendición de verlo. Es una bendición ver a las familias venir a la iglesia. En Nuestra Señora de Fátima hay familias que están involucradas en el servicio en la iglesia. He tenido la bendición de ver a padres e hijos sirviendo en ministerios en la misma Misa. He visto a padres sirviendo como ministros de la Comunión mientras un niño canta en el coro. He visto a padres sirviendo como ministros de hospitalidad mientras sus hijos están sirviendo como monaguillos. No olvidemos también a los abuelos. He visto a abuelos orando en las bancas mientras los miembros de su familia están sirviendo en algún ministerio. Algunos abuelos también están sirviendo. Es un espectáculo hermoso de ver. Viene de transmitir la fe en casa. Es una fe que ha venido de recibir el don de la Palabra de Dios y de los sacramentos proclamados y celebrados en la Iglesia Universal, tal como lo experimentamos en nuestras iglesias parroquiales.

La historia del Evangelio de hoy, vemos una experiencia familiar de personas que interactúan en el espacio de adoración. José y María con el Niño Jesús están hablando con Simeón y la profetisa Ana. Ana entonces va y les cuenta a otros sobre el Niño Jesús. Después de la misa, veo a las familias saludándose y encontrándose conmigo en la puerta. Hablamos de cosas que sucedieron o cosas que van a suceder. Hablamos de cómo está todo el mundo y de lo que tenemos que orar en familia. Esto es bueno y un regalo de Dios siempre y cuando tengamos a Jesús en el centro.

Notamos que en el evangelio Simeón, Ana, María y José seguían al Espíritu de Dios, quien los guiaba en sus vidas. Su encuentro y conversación no se trataba de chismes o de algún deseo mundano. Querían ser santos, estar cerca de Dios. Estar centrados en Cristo es la forma en que nuestras familias pueden ser centros de fe, esperanza y caridad que pueden cambiar el mundo para mejor. Pidamos a nuestra Santísima Madre, cuya solemnidad es el primero de Enero, el comienzo del Año Nuevo, que nos ayude a ser santos y a ayudar a todas las familias a ser santas. Nuestra Señora de Fátima, tú eres la Madre de Dios y nuestra Madre. Por favor, reza por nosotros.

Rev. Darrell Da Costa

Annual Catholic Appeal 2023
DIOCESE OF BROOKLYN

Respond in Faith, Hope & Charity

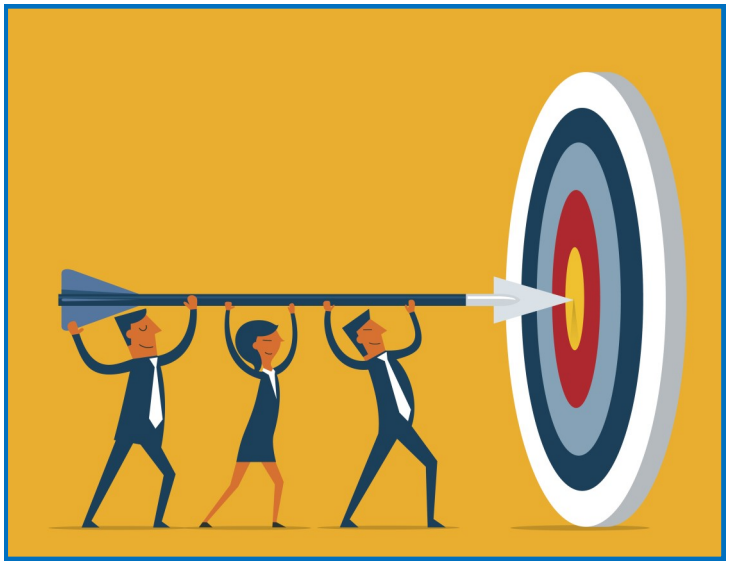

THANK YOU PARISH FAMILY FOR PASSING OUR ANNUAL CATHOLIC APPEAL 2023

GRACIAS FAMILIA PARROQUIAL POR PASAR NUESTRO META DE LA CAMPAÑA CATÓLICA ANUAL 2023

WE ARE THE CHURCH, TOGETHER in Brooklyn and Queens

Please join us to respond as the Church of Christ together in Brooklyn and Queens through a pledge to the ***Annual Catholic Appeal*** today at *AnnualCatholicAppeal.org* or text ACA to 917-336-1255.
Please consider a gift today. Thank you and God bless you.!
As of December 26, 2023 Parish Goal: $64,581.00.
Number of Pledges 211 - Amount: $76,540.00
Amount Received: $69,790.10

SOMOS LA IGLESIA, JUNTOS en Brooklyn y Queens

Por favor únanse a nosotros para responder juntos como la Iglesia de Cristo en Brooklyn y Queens a través de una promesa a la ***Campaña Católica Annual*** en *AnnualCatholicAppeal.org* o envíe un mensaje de texto con ACA al 917-336-1255.
Por favor considere un regalo hoy. ¡Muchas Gracias y que Dios los bendiga!
De Diciembre 26, 2023 Meta Parroquial: $64,581.00
Numero de Promesas 211 - Cantidad: $76,540.00
Cantidad Recibida: $69,790.10

Annual Catholic Appeal 2023

Our parish goal in the
Annual Catholic Appeal

The Annual Catholic Appeal Campaign 2023 is ending. We thank all who pledged during this campaign and completed their pledges. We've surpassed with **$4,737** thanks to you efforts. The monies that we have received currently amount is **$69,318.** We reach the goal of **$64,581.00** which was set for our parish to do its part in supporting the operations and services of the Diocese.

Thank you for your generosity and the support you give for the work of the Church in Brooklyn and Queens.

Thank you again for your great support
annualcatholicappeal.org

Campaña Católica Anual 2023

Nuestra meta parroquial en la
Campaña Católica Anual

La Campaña Anual de Apelación Católica 2023 a terminando. Agradecemos a todos los que se comprometieron durante esta campaña y completaron sus promesas. Pasamos la meta con **$4,737** gracias a sus esfuerzos. El dinero que hemos recibido actualmente es de **$69,318.** Alcanzamos la meta de **$64,581.00** que se estableció para que nuestra parroquia hiciera su parte en el apoyo a las operaciones y servicios de la Diócesis.

Gracias por su generosidad y el apoyo que brindaron a la obra de la Iglesia en Brooklyn y Queens.

Gracias de nuevo por su gran apoyo
annualcatholicappeal.org

THE FEAST OF THE HOLY FAMILY
Sunday December 31, 2024

FIRST FRIDAY

This Friday, January 5th
is the First Friday of the month.
Mass will be celebrated at
7:00 AM. and 8:30 AM.
Concluding with a Holy Hour and
Benediction at 6:30PM,
followed by Mass at 7:30PM

PRIMER VIERNES

Este viernes 5 de Enero
es el primer viernes del mes.
La misa se celebrará a las
7:00 AM. y 8:30 AM.
Concluyendo con una
Hora Santa
y Bendición a las 6:30 PM,
seguida de la Misa a las 7:30 PM

HAPPY NEW YEAR

The parish clergy and the pastoral staff, wish all of you and your loved ones a truly Happy, Healthy
and
Blessed 2024 Year !

FELIZ AÑO NUEVO

¡El clero parroquial y el personal pastoral, les desean a todos ustedes y a sus seres queridos un
Año 2024
Verdaderamente Feliz,
Saludable y Bendecido!

REMINDER

The office will be closed on
January 1, 2024
and will be opened again on
January 2, 2024
Have a health and blesses
New Year

RECORDATORIO

La oficina permanecerá cerrada el
1 de Enero de 2024
y se abrirá de nuevo el
2 de Enero de 2024
Que tengan un saludable y
bendecido Año Nuevo

PARISHIONERS AND FRIENDS OF OUR LADY OF FATIMA

If you are unable to come to church or if you know of someone who is unable to come but would like to receive Holy Communion, please call the rectory at 718-899-2801. Please leave your name and telephone number and indicate that you would like to set up a time for a Eucharistic Minister to visit and bring you Holy Communion. We will try to get back to you as soon as possible.